PROXIMA SYSTEMS HUB

FICHE TECHNIQUE

RÉFÉRENCE **P8819116000**

Support moteur ARRIEL 1E2 / ARRIEL 2E

AÉRONEFS COMPATIBLES

EC145 | H145

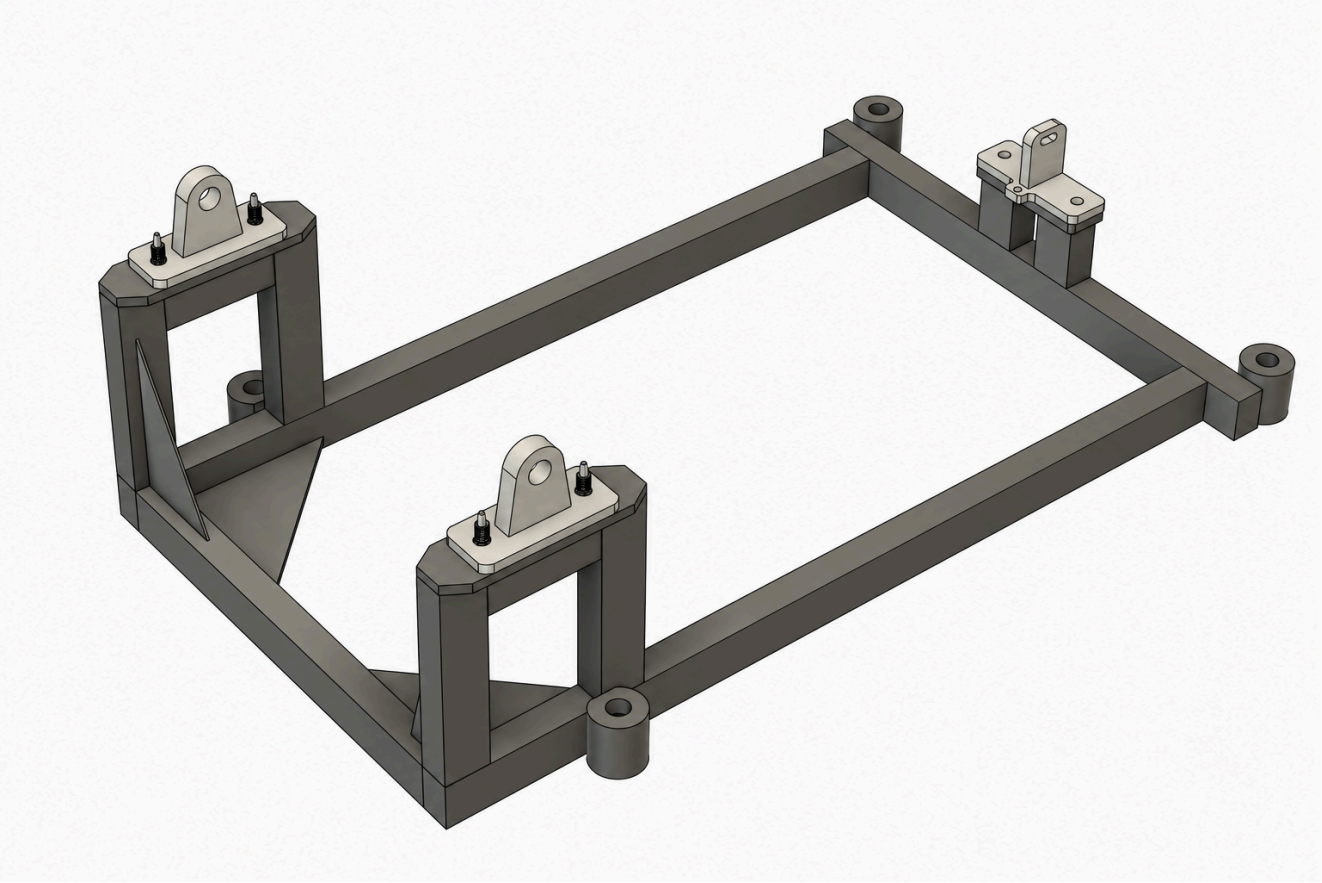

Support moteur ARRIEL 1E2 / ARRIEL 2E

STRUCTURE EN ACIER INOXYDABLE

© 2026 Proxima Systems Hub
Reproduction, représentation et diffusion interdites sans autorisation écrite.

PROXIMA SYSTEMS HUB

DESCRIPTION TECHNIQUE

PRÉSENTATION

Ce support moteur est destiné à la dépose des moteurs Turbomeca / Safran ARRIEL 1E2 et ARRIEL 2E sur les hélicoptères Airbus EC145 et H145.

Conçu en acier inoxydable, il constitue un support dédié au maintien du moteur pendant les interventions de maintenance.

Le châssis intègre des points de fixation destinés au positionnement et au maintien du moteur lors de sa dépose.

POINTS CLÉS

Dépose du moteur
Opérations de maintenance

Structure
en acier inoxydable

Motorisations
ARRIEL 1E2 et ARRIEL 2E

Aéronefs compatibles
EC145 et H145

CARACTÉRISTIQUES TECHNIQUES

UTILISATION	Support pour la dépose de moteurs
STRUCTURE	Acier inoxydable
MOTORISATIONS	Turbomeca / Safran ARRIEL 1E2 et ARRIEL 2E
AÉRONEFS	Airbus EC145 / H145
RÉFÉRENCE	P8819116000

NOTE D'UTILISATION
Utiliser le support conformément aux procédures de maintenance applicables.

CONTACT / DEVIS
contact@proximasystemshub.com

© 2026 Proxima Systems Hub
Reproduction, représentation et diffusion interdites sans autorisation écrite.